

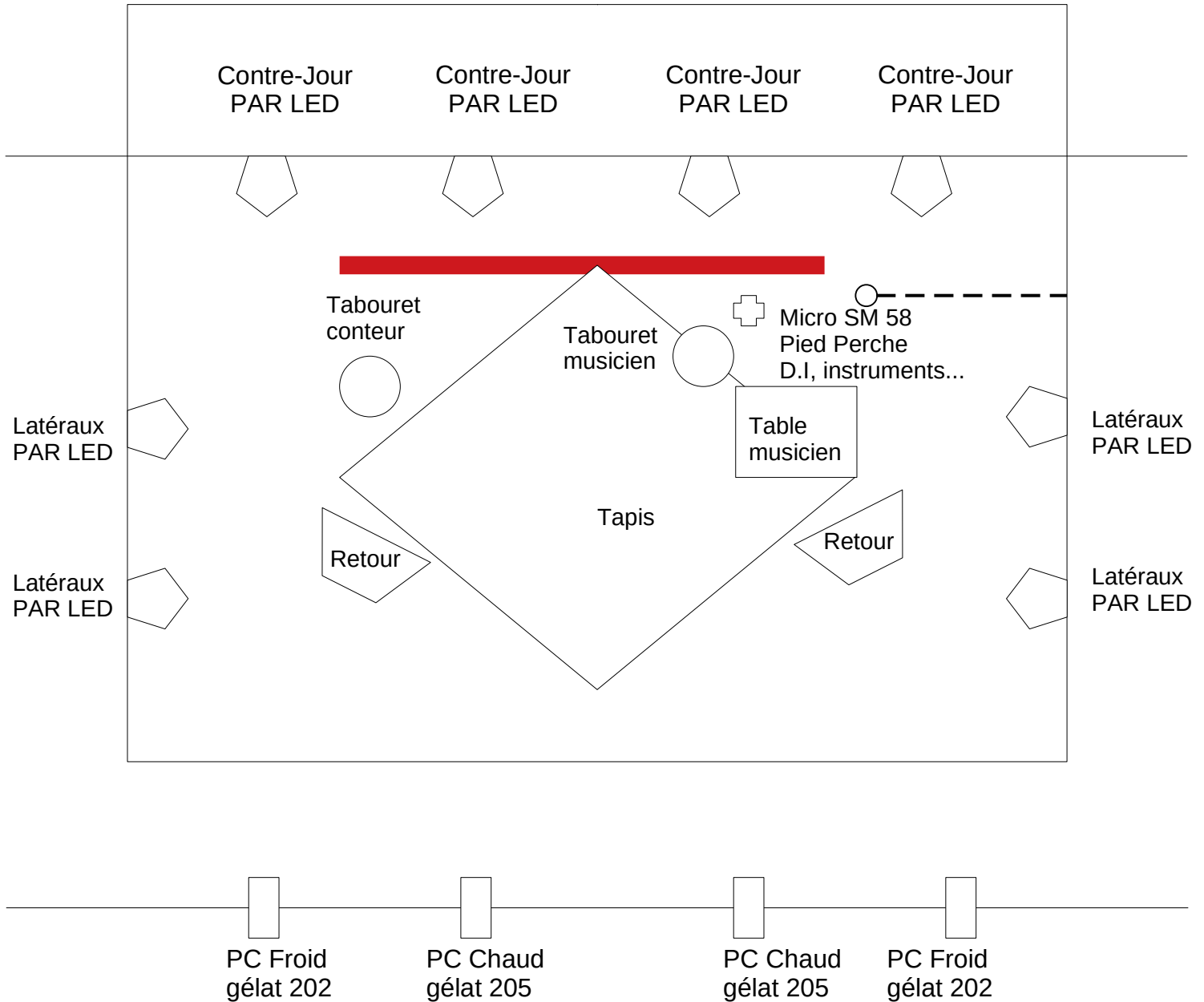

# CONTES DES 5 COINS DU MONDE

## PLAN DE FEU



## Matériel

4 PC 1000 ou 500 W 

8 PAR LED 

 Rideau de fond de scène du spectacle

Prise 220V 

Pendrillons : À l'italienne.

Conduite : Très simple 1 ambiance par conte, définie pendant le montage.

# CONTES DES 5 COINS DU MONDE

## FICHE TECHNIQUE

### MONTAGE

- Arrivée des artistes 2h avant la représentation.
- Aide au déchargement et rechargement du décor.
- Loge et welcome.

### SON

- Voix : 2 micro HF serre tête fournis par nos soins.
- Ukulele électro acoustique : 1 DI.
- Flûtes : 1 micro SM58 + pied perche.
- Guitare électro acoustique + clarinette électro acoustique + sampler > rentrent tous dans un seul looper qui sort en stéréo : soit 2 DI soit 1 DI stéréo.
- Retours : 2 retours sur 2 lignes séparées.
- Console : Minimum 8 pistes.
- Ampli de puissance & Diffusion : adaptés à la salle.
- Câblage et gaffer : fourni par la salle.
- 1 prise directe côté cour avec 1 multiprise 5 points.

### CONTACTS

Lumières : Thierry Moral – 06 14 78 51 47 – [contact@thierrymoral.fr](mailto:contact@thierrymoral.fr)

Son : Singhkeo Panya – 06 27 07 64 87 - [singhkeo@gmail.com](mailto:singhkeo@gmail.com)